よカローラ♪
TCF カローラ福岡

お客様感謝Week!!

6/8(土)▶16(日)

※6/10(月)・11(火)は店休日となります。

店舗別

期間中土・日限定

ご来場プレゼント

期間中、ご来場のお客様1組様につきお1つプレゼント！

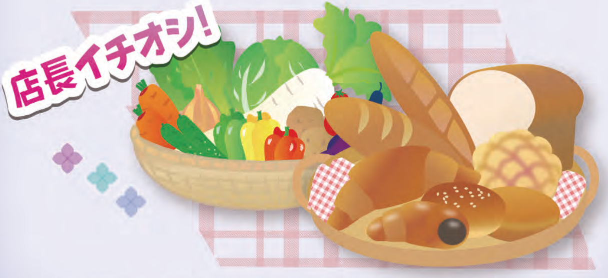

※数に限りがございます。無くなり次第終了となります。※イラストはイメージです。

お子様には
トヨヨ＆カロロ オリジナル
花火＆

うちわプレゼント

期間中、ご来場のお子様
お1人様につき1セットプレゼント！

※商品は予告なく変更となる場合がございます。無くなり次第終了いたします。※各種、数に限りがございます。※詳しくはスタッフにおたずねください。※イラストはイメージです。

期間中土・日限定

スピードくじ

期間中、ご来場のお客様1組様につき1回スピードくじチャレンジ！

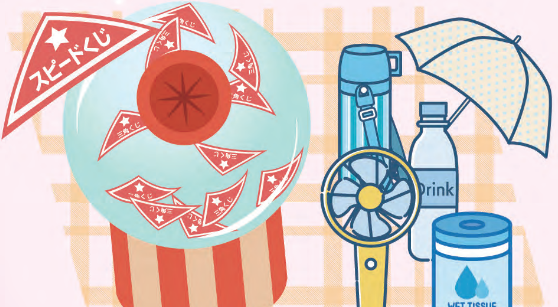
スピードくじ
三角くじ
Drink
WET TISSUE

※商品は予告なく変更となる場合がございます。無くなり次第終了いたします。※各種、数に限りがございます。※詳しくはスタッフにおたずねください。※イラストはイメージです。

新車・中古車

ご成約プレゼント

そうめん

石橋製麺所

期間中、新車または中古車を
ご成約の方に
お1つプレゼント!

※商品は予告なく変更となる場合がございます。
※商品は後日お渡しとなる場合がございます。
予めご了承ください。※詳しくはスタッフに
おたずねください。※写真はイメージです。

お近くのカローラ福岡へ

北九州本店	TEL.093-651-6181
黒崎店	TEL.093-641-6541
古賀店	TEL.092-942-5221
新宮店	TEL.092-963-4181
香椎駅前店	TEL.092-673-7166
松島店	TEL.092-611-3071
志免店	TEL.092-936-7111
須恵店	TEL.092-935-3877

東那珂店	TEL.092-472-2771
桧原店	TEL.092-566-0091
井尻店	TEL.092-591-1331
御笠川店	TEL.092-514-0255
本　店	TEL.092-733-8564
西新店	TEL.092-843-7311
福重店	TEL.092-882-1321
小戸店	TEL.092-891-1201
糸島店	TEL.092-322-3661
長尾店	TEL.092-801-6651
春日店	TEL.092-513-5151
太宰府店	TEL.092-924-3421
那珂川店	TEL.092-951-5286
原田駅前店	TEL.092-927-2020
甘木店	TEL.0946-22-4611
久留米インター店	TEL.0942-40-8899
櫛原店	TEL.0942-32-9831
みやま店	TEL.0944-62-5231
八女インター店	TEL.0942-54-1281
柳川店	TEL.0944-75-1410
大牟田店	TEL.0944-54-2251
北九州マイカーセンター	TEL.093-651-0653
麦野マイカーセンター	TEL.092-574-1531
GR Garage福岡空港	TEL.092-452-8686

SIENTA

改良前モデル

即納車

※台数限定のため、売り切れの場合はご容赦ください。
※お手続きの状況によりご納車までにお時間をいただく場合がございます。

SIENTA

［改良前モデル］

限定3台

Photo：Z（ハイブリッド車・2WD・7人乗り）。
ボディカラーはアーバンカーキ〈6X3〉。

ボディカラー

アーバンカーキ〈6X3〉

シエンタ Z (ハイブリッド車)［改良前モデル］

〈HEV・1.5L＋モーター〉（2WD・7人乗り）

■車両本体価格 ※	2,910,000円

●メーカーオプション

・ETC2.0ユニット＋ドライブレコーダー（前後方）	31,900円 （消費税10%込み）
・パノラミックビューモニター	27,500円 （消費税10%込み）

合計販売価格	**2,969,400円** （オプション価格・消費税10%込み）

＊合計販売価格には上記以外のオプション価格は含まれません。
＊その他販売店オプション・諸費用は別途必要となります。

SIENTA

［改良前モデル］

限定10台

Photo：Z（ハイブリッド車・2WD・7人乗り）。
ボディカラーはアーバンカーキ〈6X3〉。

ボディカラー

アーバンカーキ〈6X3〉

シエンタ Z（ハイブリッド車）［改良前モデル］

〈HEV・1.5L＋モーター〉（2WD・7人乗り）

■車両本体価格※	2,910,000円

●メーカーオプション

・ETC2.0ユニット＋ドライブレコーダー（前後方）……	31,900円 （消費税10%込み）
・パノラミックビューモニター……………………	27,500円 （消費税10%込み）
・ディスプレイオーディオ（コネクティッドナビ対応）Plus…	89,100円 （消費税10%込み）

合計販売価格　3,058,500円
（オプション価格・消費税10%込み）

＊合計販売価格には上記以外のオプション価格は含まれません。
＊その他販売店オプション・諸費用は別途必要となります。

SIENTA

［改良前モデル］

限定8台

Photo：Z（ハイブリッド車・2WD・7人乗り）。
ボディカラーのホワイトパールクリスタルシャイン〈070〉
（33,000円消費税10%込み）はメーカーオプション。

ボディカラー

ホワイトパールクリスタルシャイン〈070〉
メーカーオプション33,000円（消費税10%込み）

シエンタ Z（ハイブリッド車）［改良前モデル］

〈HEV・1.5L＋モーター〉（2WD・7人乗り）

■車両本体価格 ※	2,910,000円
●メーカーオプション	
・ホワイトパールクリスタルシャイン〈070〉	33,000円
・ETC2.0ユニット＋ドライブレコーダー（前後方）	31,900円

（消費税10%込み）

・パノラミックビューモニター	27,500円 （消費税10%込み）
・ディスプレイオーディオ（コネクティッドナビ対応）Plus	89,100円 （消費税10%込み）

合計販売価格　3,091,500円
（オプション価格・消費税10%込み）

＊合計販売価格には上記以外のオプション価格は含まれません。
＊その他販売店オプション・諸費用は別途必要となります。

AQUA 特別仕様車 Z “Raffine”

Photo：特別仕様車 Z “Raffine”（2WD）［ベース車両はZ（2WD）］。ボディカラーはダークグレー〈1L7〉×クリアベージュメタリック〈4Y3〉［2WT］。トヨタ チームメイト［アドバンスト パーク］＋パーキングサポートブレーキ（周囲静止物）とカラーヘッドアップディスプレイはセット（86,900円消費税10%込み）でメーカーオプションとなり価格には含まれておりません。サイドガーニッシュ（ブロンズメタリック塗装）、バックドアエンブレムは販売店装着オプション。■写真は合成です。

アクア 特別仕様車 Z “Raffine”

〈HEV・1.5L＋モーター〉（2WD・5人乗り）
■車両本体価格※　2,667,000円

アクアはX
〈HEV・1.5L＋モーター〉（2WD・5人乗り）
2,146,000円（消費税10%込み）**から**

※車両本体価格にはオプション価格は含まれません。

らくらくプラン なら

支払い開始／令和6年8月の場合
金利（実質年率）4.2%
3年後の残価 41% ／ 36回払い

月々 12,200円から

車両本体価格（消費税10%込み）	2,667,000円
頭金（下取車含む）	800,000円
割賦元金	1,867,000円
第1回目支払額	14,536円× 1回
2回目以降支払額	12,200円×28回
ボーナス月（8・1月）	100,000円× 6回

最終回お支払金額（残価41%）

1	当社で新車にお乗り換えの場合	0円
2	お車をご返却される場合＊1	0円
3	お買い取り頂く場合＊2	1,093,470円
	〈お支払総額	2,849,606円〉

※消費税10%込み。その他諸費用は別途必要となります。※上記1及び2は、返却時の車両状態によりお客様のご負担が発生する場合がございます。詳しくは下記（らくらくプランについて）をご確認ください。※❶加修・改造・塗色がある場合。❷改造でなくとも特定の業種しか使えない仕様の場合、らくらくプランはご利用いただけません。詳しくはスタッフにおたずねください。

COROLLA *TOURING* 特別仕様車 ACTIVE SPORT

COROLLA
Touring

Photo：カローラ ツーリング 特別仕様車 ACTIVE SPORT。ボディカラーの特別設定色アティチュードブラックマイカ〈218〉×セメントグレーメタリック〈1H5〉[2YY]（55,000円消費税10%込み）はメーカーオプションとなり価格には含まれておりません。内装色はブラック。■写真は機能説明のために各ランプを点灯したものです。実際の走行状態を示すものではありません。■写真は合成です。

カローラツーリング 特別仕様車 ACTIVE SPORT

〈HEV・1.8L＋モーター〉（2WD・5人乗り）

■車両本体価格※　3,190,300円

カローラツーリングは X
〈ガソリン車・1.5L・CVT〉（2WD・5人乗り）
2,108,600円（消費税10%込み）から

※車両本体価格にはオプション価格は含まれません。

らくらくプランなら

支払い開始／令和6年8月の場合

金利（実質年率）4.2%

3年後の残価 46% ／ 36回払い

月々 15,700円から

車両本体価格（消費税10%込み）‥	3,190,300円
頭金（下取車含む）‥‥‥‥‥‥‥	900,000円
割賦元金‥‥‥‥‥‥‥‥‥‥	2,290,300円
第1回目支払額‥‥‥‥‥‥	16,166円× 1回
2回目以降支払額‥‥‥‥‥	15,700円×28回
ボーナス月（8・1月）‥‥‥	100,000円× 6回

最終回お支払金額（残価46%）

1 当社で新車にお乗り換えの場合‥‥	0円
2 お車をご返却される場合 *1 ‥‥‥‥	0円
3 お買い取り頂く場合 *2‥	1,467,530円
〈お支払総額 ‥‥‥‥‥‥	3,423,296円〉

※消費税10%込み。その他諸費用は別途必要となります。※上記1及び2は、返却時の車両状態によりお客様のご負担が発生する場合がございます。詳しくは下記（らくらくプランについて）をご確認ください。※❶加修・改造・塗色がある場合。❷改造でなくとも特定の業種しか使えない仕様の場合、らくらくプランはご利用いただけません。詳しくはスタッフにおたずねください。

※車両本体価格（消費税10%込み）及び残価率は'24年6月現在のものです。■価格はタイヤパンク応急修理キット付の価格です。■リサイクル料金、情報管理料金、資金管理料金は価格には含まれておりません。■保険料・税金（除く消費税）、登録料などの諸費用は含まれておりません。■ボディカラーは撮影、印刷インキの関係で実際の色とは異なって見えることがあります。■HEVとはハイブリッド車と同じ意味を示します。■詳しくはスタッフにおたずねください。

らくらくプラン

らくらくプランとは、あらかじめ設定した3年・4年・5年後の残価を据え置いて、残りの金額を分割払いにするシステムです。だから月々の負担が少なくて済みます。

- メリット ① **新しいクルマに乗り続けられる! 月々の負担を軽くできる!**
- メリット ② **乗り換え、払い込みクルマの返却が選択できる!**
- メリット ③ **使ってバックのご利用で月々のお支払いがさらにおトク!**

対象車両 カローラ福岡取扱い車種

※一部対象外となる車種がございます。
詳しくはスタッフにおたずねください。

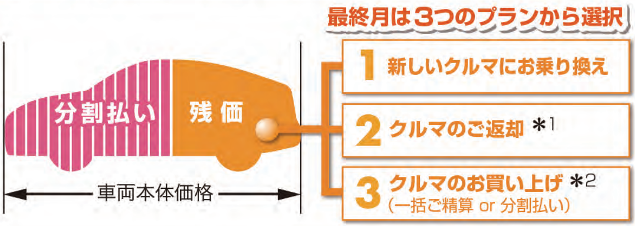

最終月は3つのプランから選択

1. 新しいクルマにお乗り換え
2. クルマのご返却 ＊1
3. クルマのお買い上げ ＊2（一括ご精算 or 分割払い）

■最終月は **1**新しいクルマにお乗り換え **2**クルマのご返却（＊1）**3**クルマのお買上げ（＊2）の3つの選択肢がございます。＊1車両ご返却の際、車両状態が事前に定めた規定外である場合には別途差額をいただきます。＊2お買い取りの際に引き続き分割払いする場合、別途条件があります。※付属品・リサイクル料金・保険料・税金（消費税を除く）・登録に伴う費用は含まれておりません。※残価率、金利につきましては変更することがあります。【自動車のご返却条件】［例：お支払い回数36回の場合］（1）レース使用、違法改造等をされていないこと（2）走行距離が36,000km以内であること（3）自動車の査定による内外装及び事故歴に関する減点が、150点以内であることの場合、最終回お支払い金額にてお引き取りいたします。ご返却時の車両の状態によりお客様のご負担が発生する場合がございます。■自動車の査定評価については（財）日本自動車査定協会により査定、またはその他の公正な機関の評価・査定により評価するものとします。■自動車のご返却期限は自動車登録年月日（交付年月日）から3年後の前日とします。■その他のプランもございます。※詳しくはスタッフにおたずねください。

カローラ福岡
認定中古車 PLUS

カローラ福岡認定中古車PLUSは
ロングラン保証（1年）が付きます。

カローラ福岡 認定中古車 PLUSはここが違う!

交換して納車します!

- エンジンオイル
- エンジンオイルエレメント
- バッテリー
- ワイパーゴム
- エアコンフィルター

※登録済み未使用車を除く。交換部品は当社指定品に限る。

ボディコーティング施工!

3つの安心

まるまるクリン

車両検査証明書

ロングラン保証

さらに！ハイブリッド車なら

ハイブリッド保証
保証期間内はハイブリッド機構を無償修理

ハイブリッドシステム診断
ハイブリッド機構を綿密にチェック

新型ヤリスクロス Uグレード
KINTO Unlimitedで登場！

Uグレード 1.5L HEV

Photo：U（ハイブリッド・2WD）。ボディカラーはシルバーメタリック〈1L0〉。

NEW YARiS CROSS KINTO Unlimited

KINTO Unlimited ならクルマにかかる諸費用から トヨタの先進サービスまでコミコミだから、もっと合理的で、ずっと安心。

- 車両本体/オプション/登録時諸費用
- 自動車税
- 自動車保険
- 車検[*1]
- メンテナンス
- 消耗品
- 故障修理[*2]

KINTO Unlimited ならではの4つの先進サービス

- 安全機能更新
- 後付け装備（有償）
- 安全運転診断
- オイル交換のお知らせ

＊1. 初期費用フリープラン 5 年・7 年契約の場合および初期費用フリープランまたは解約金フリープランで再契約された場合。＊2. 決められた補償を超えた修理が必要となる故障の場合には、別途費用が発生する可能性があります。※車両返却時にお客様ご自身で返却車両の車両状態を確認し、キズや汚れ等を自己申告いただきます。ご申告内容をもとに修繕・修復費用を請求いたします。返却車両の

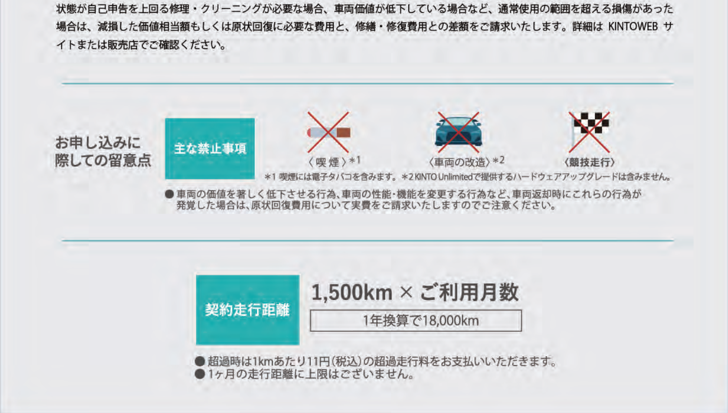

状態が自己申告を上回る修理・クリーニングが必要な場合、車両価値が低下している場合など、通常使用の範囲を超える損傷があった場合は、減損した価値相当額もしくは原状回復に必要な費用と、修繕・修復費用との差額をご請求いたします。詳細は KINTOWEB サイトまたは販売店でご確認ください。

お申し込みに際しての留意点

主な禁止事項

〈喫煙〉*1　〈車両の改造〉*2　〈競技走行〉

*1 喫煙には電子タバコを含みます。 *2 KINTO Unlimitedで提供するハードウェアアップグレードは含みません。

- 車両の価値を著しく低下させる行為、車両の性能･機能を変更する行為など、車両返却時にこれらの行為が発覚した場合は、原状回復費用について実費をご請求いたしますのでご注意ください。

契約走行距離

1,500km × ご利用月数

1年換算で18,000km

- 超過時は1kmあたり11円(税込)の超過走行料をお支払いいただきます。
- 1ヶ月の走行距離に上限はございません。

トヨタカローラ福岡株式会社

〒810-8603 福岡市中央区長浜2丁目1番5号

営業時間のお知らせ

ショールーム	サービス工場
10:00～18:00	10:00～18:00 (受付時間は17:45まで)

※昼休み 12:00 ～ 13:00