♪カローラ♪ カローラ福岡

決算!! オススメ! ハイブリッドラインアップ

イベント期間

9/23(SAT) - 10/1(SUN)

9月25日(月)は定休日です。

SIENTA

シエンタ
ハイブリッド X
〈HEV車・1.5L〉(2WD・7人乗り)

車両本体価格
2,420,000円 (消費税10%込み)
※車両本体価格にはオプション価格は含まれておりません。

WLTCモード[※2] 燃料消費率[※1] **28.5km/L**

PHOTO:ハイブリッド X 7人乗り。ボディカラー:アーバンカーキ〈6X3〉。

らくらくプランなら 月々12,100円～

金利(実質年率) 4.2%	3年後の残価 50%	36回払いの場合
車両本体価格(消費税込) 2,420,000円	頭金(下取車含む) 600,000円	割賦元金 1,820,000円
第1回目支払額 13,548円×1回	2回目以降支払額 12,100円×28回	ボーナス月(1・8月) 75,000円×6回
最終回お支払金額(残価50%)	①お車をご返却される場合 0円	②当社で新車にお乗り換えの場合 0円
	③お買い取り頂く場合 1,210,000円	お支払い総額 2,612,348円

※支払い開始 令和5年11月の場合

NOAH

ノア
ハイブリッド X
〈HEV車・1.8L〉(2WD・7人乗り)

車両本体価格
3,050,000円 (消費税10%込み)
※車両本体価格にはオプション価格は含まれておりません。

WLTCモード[※2] 燃料消費率[※1] **23.4km/L**

PHOTO:ハイブリッド X。ボディカラーのホワイトパールクリスタルシャイン〈070〉は33,000円(消費税10%込)でメーカーオプション。

らくらくプランなら 月々15,400円～

金利(実質年率) 4.2%	3年後の残価 55%	36回払いの場合
車両本体価格(消費税込) 3,050,000円	頭金(下取車含む) 700,000円	割賦元金 2,350,000円
第1回目支払額 16,607円×1回	2回目以降支払額 15,400円×28回	ボーナス月(1・8月) 80,000円×6回
最終回お支払金額(残価55%)	①お車をご返却される場合 0円	②当社で新車にお乗り換えの場合 0円
	③お買い取り頂く場合 1,677,500円	お支払い総額 3,305,307円

※支払い開始 令和5年11月の場合

VOXY

ヴォクシー
ハイブリッド S-G
〈HEV車・1.8L〉(2WD・7人乗り)

車両本体価格
3,440,000円 (消費税10%込み)
※車両本体価格にはオプション価格は含まれておりません。

WLTCモード[※2] 燃料消費率[※1] **23.0km/L**

PHOTO:ハイブリッド S-G。ボディカラーのスパークリングブラックパールクリスタルシャイン〈220〉は33,000円(消費税10%込)でメーカーオプション。

らくらくプランなら 月々17,200円～

金利(実質年率) 4.2%	3年後の残価 55%	36回払いの場合
車両本体価格(消費税込) 3,440,000円	頭金(下取車含む) 740,000円	割賦元金 2,700,000円
第1回目支払額 17,636円×1回	2回目以降支払額 17,200円×28回	ボーナス月(1・8月) 100,000円×6回
最終回お支払金額(残価55%)	①お車をご返却される場合 0円	②当社で新車にお乗り換えの場合 0円
	③お買い取り頂く場合 1,892,000円	お支払い総額 3,731,236円

※支払い開始 令和5年11月の場合

HARRIER

ハリアー
ハイブリッド G
〈HEV車・2.5L〉(2WD・5人乗り)

車両本体価格
4,119,000円 (消費税10%込み)
※車両本体価格にはオプション価格は含まれておりません。

WLTCモード[※2] 燃料消費率[※1] **22.3km/L**

PHOTO:ハイブリッド G。ボディカラーのセンシュアルレッドマイカ〈3T3〉は33,000円(消費税10%込)でメーカーオプション。センシュアルレッドマイカ〈3T3〉を選択した場合、ドアウインドゥフレームモールディング(テープあり)<5,500円(消費税10%込み)>が同時装着されます。

らくらくプランなら 月々20,400円～

金利(実質年率) 4.2%	3年後の残価 59%	36回払いの場合
車両本体価格(消費税込) 4,119,000円	頭金(下取車含む) 800,000円	割賦元金 3,319,000円
第1回目支払額 21,924円×1回	2回目以降支払額 20,400円×28回	ボーナス月(1・8月) 110,000円×6回
最終回お支払金額(残価59%)	①お車をご返却される場合 0円	②当社で新車にお乗り換えの場合 0円
	③お買い取り頂く場合 2,430,210円	お支払い総額 4,483,334円

※支払い開始 令和5年11月の場合

<WLTCモード 燃料消費率>について

※1.燃料消費率は定められた試験条件のもとでの値です。お客様の使用環境(気象、渋滞等)や運転方法(急発進、エアコン使用等)に応じて燃料消費率は異なります。
※2.WLTCモードは、市街地、郊外、高速道路の各走行モードを平均的な使用時間配分で構成した国際的な走行モードです。

※車両本体価格(消費税10%込み)及び残価率は'23年9月現在のものです。■価格はタイヤパンク応急修理キット付の価格です。■リサイクル料金、情報管理料金、資金管理料金は価格に含まれておりません。■保険料・税金(除く消費税)、登録料などの諸費用は含まれておりません。■ボディカラーは撮影、印刷インキの関係で実際の色とは異なって見えることがあります。■HEVとはハイブリッドと同じ意味を示します。■詳しくはスタッフにおたずねください。

カローラ福岡は、あなたにぴったりのお支払いプランをおすすめします。

らくらくプラン
らくらくプランとは、あらかじめ設定した3年・4年・5年後の残価を据え置いて残りの金額を分割払いにするシステムです。だから月々の負担が少なくて済みます。
対象車両 カローラ福岡取扱い車種
※一部対象外となる車種がございます。詳しくはスタッフにおたずねください。

分割払い / 残価 / 車両本体価格

3つのプランから選択
1 クルマのご返却[※1]
2 新しいクルマにお乗換え
3 クルマのお買い上げ[※2] (一括ご精算 or 分割払い)

メリット1 新しいクルマに乗り続けられる！月々のご負担を軽くできる！
メリット2 乗り換え、払い込み クルマの返却が選択できる！
メリット3 使ってバックのご利用で月々のお支払いがさらにおトク！

※1車両ご返却の際、車両状態が事前に定めた規定外である場合には別途差額をいただきます。※2お買い取りの際に引き続き割払いする場合、別途条件があります。※付属品・リサイクル料金・保険料・税金(消費税を除く)・登録に伴う費用は含まれておりません。※残価率、金利につきましては変更することがあります。【自動車のご返却条件】[例:お支払い回数36回の場合] (1)レース使用、違法改造等をされていないこと (2)走行距離が36,000km以内であること (3)自動車の査定による内外装及び事故歴に関する減点が、150点以内であることの場合、最終回お支払い金額にてお引き取りいたします。ご返却時の車両の状態によりお客様のご負担が発生する場合がございます。■自動車の査定評価については(財)日本自動車査定協会により査定、またはその他の公正な機関の評価・査定により評価するものとします。■自動車のご返却期限は自動車登録年月日(交付年月日)から3年後の前日とします。※①加修・改造・塗色がある場合、②改造でなくとも特定の業種しか使えない仕様の場合、らくらくプランはご利用いただけません。■その他のプランもございます。詳しくはスタッフにおたずねください。

KINTO

トヨタの新車に諸費用コミコミ、月々定額*1で乗れる。

―― マイカーにかかる諸費用がコミコミ&定額！ ――

- 自動車税 *2
- 自動車保険
- 車検 *4
- メンテナンス
- 消耗品
- 故障修理・代車 *3
- 車両本体
- 登録時諸費用

税金や保険の支払い・手続きのわずらわしい手間もナシ！

車検や消耗品など急な出費なし！家計のやりくりがラクラク！！

＊1.解約金フリープランをご契約の場合は、初回契約時・再契約時に申込金が別途発生します。
＊2.自動車にかかる税金:自動車税環境性能割（初回登録時に発生）、自動車税種別割（毎年発生）、重量税（初回登録時や車検時などに発生）
＊3.決められた補償を超えた修理が必要となる故障の場合には、別途費用が発生する可能性があります。
＊4.車検代:初期費用フリープランの5年・7年契約および解約金フリープランで再契約された場合。

ニーズに合わせてえらべる2つのプラン

クルマは欲しいけどまとまった出費はさけたい。他にも欲しいものあるし…

そんなあなたに

初期費用フリープラン

初期費用なしで気軽にはじめられます！
契約期間は3年・5年・7年からお選びいただけ、
期間が長いほど月額利用料はお安くなります！

初期費用0円　選べる期間　3年　5年　7年

クルマを使う期間はライフスタイルに合わせて自由に決めたいな

そんなあなたに

解約金フリープラン

契約期間中いつでも中途解約金なし！おクルマの使い方に合わせ2年毎の再契約が可能。最長7年までお乗りいただけます。再契約毎に月額利用料はお値打ちに！

いつでも中途解約金0円　3年　再契約可能　2年　再契約可能　2年

※ご利用いただいた期間のリース料未払い分はお支払いいただきます。
※車両返却時の査定（内外装・走行距離）に基づき特約精算金が発生する場合があります。

カローラ福岡 認定中古車 PLUS

大人気！オススメハイブリッドラインアップ！

C-HR ハイブリッド G
支払総額 **220.5万円**
車両価格 210万円　諸費用 10.5万円
※価格は展示店にて9月登録の場合 ※消費税10%込み
■ボディカラー:ホワイト/ブラックマイカ ■年式:H31.2 ■車検:車検整備付 ■31,000km ・5人乗り ・1800cc ・ハイブリッド車 ・整納込 ・リ済別 ・修復歴なし ・フル装備 ・クルーズコントロール ・予防安全装置付 ・CD ・DVD ・フルセグ ・TCナビ ・ドライブレコーダー ・スマートキー ・ETC ・バックモニター
車番末尾 881　車両No.6411825　展示店舗:福重店

シエンタ ハイブリッド G Cuero
支払総額 **222万円**
車両価格 212万円　諸費用 10万円
※価格は展示店にて9月登録の場合 ※消費税10%込み
■ボディカラー:ブラックマイカ ■年式:R2.10 ■車検:車検整備付 ■26,000km ・7人乗り ・1500cc ・ハイブリッド車 ・整納込 ・リ済別 ・修復歴なし ・フル装備 ・クルーズコントロール ・予防安全装置付 ・CD ・DVD ・フルセグ ・TCナビ ・後席モニター ・ドライブレコーダー ・スマートキー ・ETC ・バックモニター
車番末尾 293　車両No.2987625　展示店舗:久留米インター店

ヤリスクロス ハイブリッド Z
支払総額 **251.8万円**
車両価格 242万円　諸費用 9.8万円
※価格は展示店にて9月登録の場合 ※消費税10%込み
■ボディカラー:ダークブルーマイカM ■年式:R3.2 ■車検:車検整備付 ■38,000km ・5人乗り ・1500cc ・ハイブリッド車 ・整納込 ・リ済別 ・修復歴なし ・フル装備 ・クルーズコントロール ・予防安全装置付 ・フルセグ ・TCナビ ・ドライブレコーダー ・スマートキー ・ETC ・バックモニター
車番末尾 374　車両No.2838778　展示店舗:北九州マイカーセンター

ノア ハイブリッド SI WxBIII
支払総額 **310.8万円**
車両価格 299万円　諸費用 11.8万円
※価格は展示店にて9月登録の場合 ※消費税10%込み
■ボディカラー:ブラック ■年式:R3.1 ■車検:車検整備付 ■29,000km ・7人乗り ・1800cc ・ハイブリッド車 ・整納込 ・リ済別 ・修復歴なし ・フル装備 ・クルーズコントロール ・予防安全装置付 ・CD ・DVD ・フルセグ ・TCナビ ・後席モニター ・ドライブレコーダー ・スマートキー ・ETC ・バックモニター
車番末尾 484　車両No.3295620　展示店舗:麦野マイカーセンター

RAV4 ハイブリッド G
支払総額 **336.2万円**
車両価格 325万円　諸費用 11.2万円
※価格は展示店にて9月登録の場合 ※消費税10%込み
■ボディカラー:ホワイトパールクリスタルシャイン ■年式:R1.11 ■車検:R6.11 ■22,000km ・5人乗り ・2500cc ・ハイブリッド車 ・整納込 ・リ済別 ・修復歴なし ・フル装備 ・クルーズコントロール ・予防安全装置付 ・CD ・DVD ・フルセグ ・TCナビ ・ドライブレコーダー ・スマートキー ・ETC ・バックモニター
車番末尾 674　車両No.2203977　展示店舗:新宮店

ヴェルファイア ハイブリッド エグゼクティブラウンジ
支払総額 **383.9万円**
車両価格 370万円　諸費用 13.9万円
※価格は展示店にて9月登録の場合 ※消費税10%込み
■ボディカラー:ブラック ■年式:H28.2 ■車検:R7.2 ■61,000km ・7人乗り ・2500cc ・ハイブリッド車 ・整納込 ・リ済別 ・修復歴なし ・フル装備 ・クルーズコントロール ・予防安全装置付 ・CD ・DVD ・フルセグ ・TCナビ ・後席モニター ・スマートキー ・ETC ・バックモニター
車番末尾 245　車両No.2204094　展示店舗:須恵店

※諸費用は展示店にて9月登録（福岡県内）にて算出しています。登録月が変更する場合は諸費用も変更となります。※掲載車両、走行距離、車両本体価格（消費税10%込み）は2023年9月23日現在のものです。※支払総額には、車両価格の他、保険料、税金、登録などに伴う費用など、購入の際に必要な全ての費用が含まれております。※リ済別…リサイクル預託金相当額が価格に含まれておりません。別途必要となります。※フル装備（エアコン・パワステ・パワーウィンドウ）※整納込…納車時に定期点検整備を実施。整備費用は販売価格に含まれています。※「車検整備付」と表示されている車両の車検証有効期限は切れています。※お客様の要望に基づくオプション等の費用は別途申し受けます。※走行距離は切り上げて、1,000km単位で表示しております。売り切れや展示車両が他店舗へ移動している場合がございます。予めご了承ください。※その他詳細につきましては、営業スタッフにおたずねください。

カローラ福岡認定中古車PLUSはここが違う！

※カローラ福岡認定中古車PLUSにはロングラン保証（1年）が付きます。

交換して納車します！
エンジンオイル　エンジンオイルエレメント　バッテリー　ワイパーゴム　エアコンフィルター
※登録済み未使用車を除く。交換部品は当社指定品に限る。

ボディコーティング施工！

3つの安心
まるまるクリン　車両検査証明書　ロングラン保証

さらに！ハイブリッド車なら
- ハイブリッド保証　保証期間内はハイブリッド機構を無償修理
- ハイブリッドシステム診断　ハイブリッド機構を綿密にチェック

他にもステキな中古車多数取り揃えております！
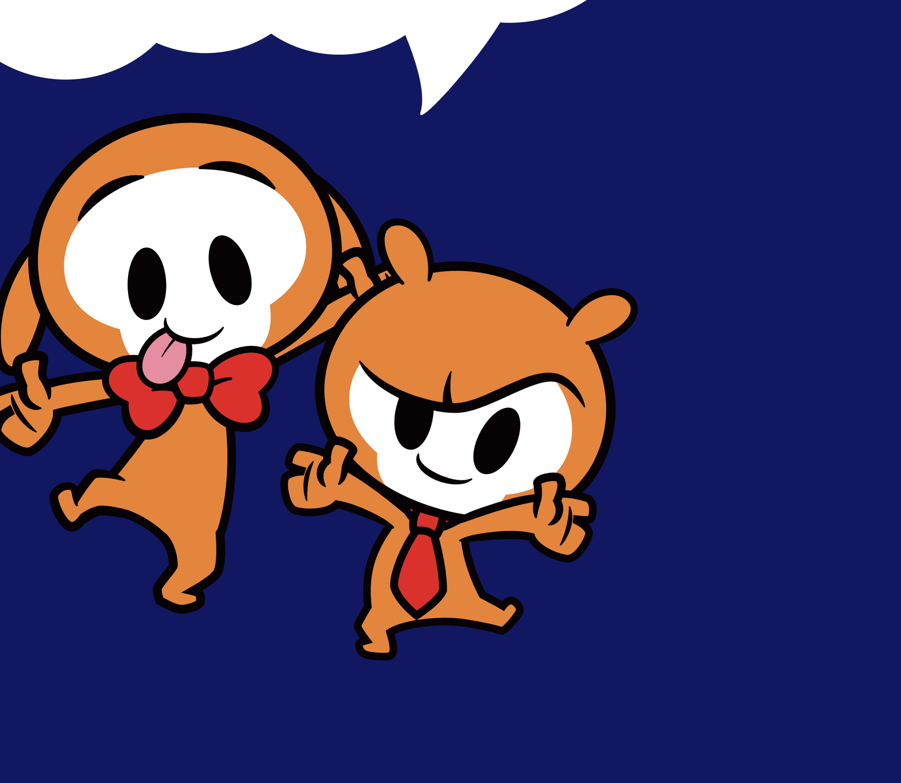
在庫検索はコチラ!!